

# Mandiri Global Sharia Equity Dollar (Kelas A)

## Reksa Dana Saham Syariah

NAV/Unit USD 1,506782

Tanggal Laporan

31 Mei 2024

No. Surat Pernyataan Efektif Reksa Dana

S-159/D.04/2016

Tanggal Efektif Reksa Dana

06 April 2016

Bank Kustodian

Bank Citibank

Tanggal Peluncuran

04 Agustus 2016

AUM

USD 71,86 Juta

Mata Uang

American Dollar (USD)

Periode Penilaian

Harian

Minimum Investasi Awal

USD 10.000

Jumlah Unit yang Ditawarkan

2.000.000.000 (Dua Miliar)

Imbal Jasa Manajer Investasi

Max. 3% p.a

Imbal Jasa Bank Kustodian

Max. 0,25% p.a

Biaya Pembelian

Max. 2%

Biaya Penjualan Kembali

Maks. 2% ( $\leq 1$  tahun) 0% ( $> 1$  tahun)

Biaya Pengalihan

Max. 2%

Kode ISIN

IDN00237104

Kode Bloomberg

MANGSED:J

### Manfaat Produk Reksa Dana

- Pengelolaan secara profesional
- Pertumbuhan nilai investasi
- Diversifikasi Investasi
- Likuiditas atau Unit Penyertaan mudah dijual kembali
- Transparansi informasi

### Faktor Risiko Utama

- Risiko Pasar dan Berkurangnya NAB setiap Unit Penyertaan
- Risiko Nilai Tukar
- Risiko Likuiditas
- Risiko Pembubaran dan Likuiditas
- Risiko Efek Luar Negeri

### Periode Investasi

< 3    3 - 5    > 5

> 5 : Jangka Panjang

### Tingkat Risiko

■    ■    ■    ■    ■

Tinggi

### Keterangan

Reksa Dana MANGSED berinvestasi pada Efek Ekuitas Syariah Luar Negeri di dalam Daftar Efek Syariah, dengan segmen Jangka Panjang, dan dikategorikan berisiko tinggi. Investor memiliki risiko atas portofolio saham tersebut.

### Informasi Bukti Kepemilikan Reksa Dana

Sesuai peraturan OJK yang berlaku, surat konfirmasi atas transaksi pembelian, penjualan kembali dan pengalihan Reksa dana merupakan bukti hukum yang sah atas kepemilikan Reksa Dana yang diterbitkan dan dikirimkan oleh Bank Kustodian. Dalam hal telah terdapat fasilitas Acuan Kepemilikan Sekuritas (AKSES) Pemegang Unit Penyertaan dapat melihat kepemilikan Reksa Dana melalui laman <https://akses.ksei.co.id/>.

## Tentang Mandiri Investasi

PT Mandiri Manajemen Investasi (Mandiri Investasi) merupakan anak perusahaan dari PT Mandiri Sekuritas yang didirikan pada tanggal 26 Oktober 2004. PT Mandiri Sekuritas sendiri adalah perusahaan sekuritas terkemuka di Indonesia dan merupakan anak perusahaan dari PT Bank Mandiri (Persero) Tbk, Bank terbesar milik negara. Mandiri Investasi dan/atau pendahulunya telah mengelola portofolio investasi sejak tahun 1993, dengan Nomor Izin Usaha MI: No. Kep-11/PM/MI/2004. Mandiri Investasi adalah salah satu Manajer Investasi lokal terbesar di Indonesia dengan total dana kelolaan sebesar Rp 43,52 Triliun (per 31 Mei 2024).

## Profil Bank Kustodian

Citibank, N.A. telah memiliki persetujuan sebagai Bank Kustodian di bidang Pasar Modal berdasarkan Surat Keputusan Ketua Badan Pengawas Pasar Modal Nomor KEP-91/PM/1991 tanggal 19 Oktober 1991, dan oleh karenanya terdaftar dan diawasi oleh OJK.

## Tujuan Investasi

Untuk memberikan tingkat pendapatan investasi dalam denominasi Dollar Amerika Serikat yang menarik dalam jangka panjang, dengan berinvestasi dalam portofolio Efek Syariah Luar Negeri Bersifat Ekuitas di dalam Daftar Efek Syariah.

## Kebijakan Investasi\*

Efek Syariah Bersifat Ekuitas : 80% - 100%  
Efek Syariah Berpendapatan Tetap dan/atau : 0% - 20%  
Pasar Uang Syariah dan/atau Deposito Syariah

Dari portofolio investasi di atas, RD MANGSED akan melakukan investasi min. 51% pada Efek Syariah Luar Negeri

\* Tidak termasuk kas dan setara kas

## Kinerja Portfolio

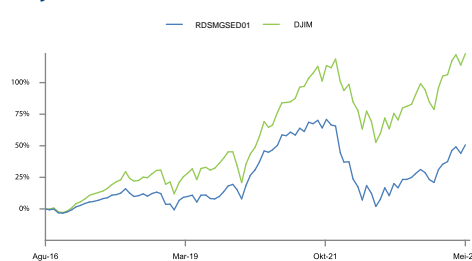

## Kepemilikan Terbesar

(Berdasarkan Abjad)

Company	Saham Syariah	Percentage
Amazon.com Inc	Saham Syariah	5,66%
Apple Inc	Saham Syariah	5,55%
ASML Holding NV	Saham Syariah	2,43%
Linde plc	Saham Syariah	2,25%
Mastercard Inc-Class A	Saham Syariah	3,49%
Meta Platforms Inc-Class A	Saham Syariah	3,73%
Microsoft Corp	Saham Syariah	7,36%
Novo Nordisk AS B	Saham Syariah	2,96%
Nvidia Corp	Saham Syariah	6,89%
Taiwan Semiconductor Manufacturing Co Ltd	Saham Syariah	2,73%

## Kinerja - 31 Mei 2024

	1 Bulan	3 Bulan	6 Bulan	1 Tahun	3 Tahun	5 Tahun	Dari Awal Tahun	Sejak Pembentukan
RDSMGSED01	4,63%	3,05%	14,93%	20,62%	-6,59%	42,91%	11,27%	50,68%
Benchmark*	3,30%	2,07%	10,78%	17,13%	10,24%	63,08%	6,74%	95,88%

\*Dow Jones Islamic World Index

Kinerja tolak ukur setelah pajak, di mana capital gain dan dividen yang diterima Reksa Dana dikenakan pajak sesuai tarif pajak badan yang berlaku di Indonesia.

Kinerja Bulan Tertinggi

(Juli 2022)

10,69%

Kinerja Bulan Terendah

(Januari 2022)

-12,68%

Reksa dana ini pernah mencapai kinerja tertinggi 10,69% pada bulan Juli 2022 dan mencapai kinerja terendah -12,68% pada bulan Januari 2022.

## Ulasan Pasar

Peta ekonomi global pada Mei 2024 menunjukkan hasil yang beragam. Ekonomi utama menunjukkan trajektori pertumbuhan yang berbeda-beda, dengan beberapa wilayah menikmati ekspansi ekonomi yang kuat sementara yang lain berjuang dengan stagnasi atau kontraksi. Amerika Serikat terus menunjukkan fundamental ekonomi yang kuat, didukung oleh belanja konsumen dan inovasi teknologi. Sebaliknya, sebagian wilayah Eropa menghadapi perlambatan ekonomi, diperburuk oleh ketidakpastian politik dan dampak berkepanjangan dari gangguan perdagangan. Ketegangan geopolitik tetap menjadi faktor penting, terutama di wilayah Eropa Timur dan Asia Timur. Hubungan perdagangan antara Amerika Serikat dan Tiongkok berada di bawah pengawasan ketat, dengan negosiasi baru dan tarif yang mempengaruhi stabilitas pasar. Investor tetap berhati-hati, memantau dengan cermat potensi eskalasi yang dapat mengganggu rantai pasokan global dan pertumbuhan ekonomi. Bank sentral memainkan peran penting dalam membentuk dinamika pasar. Federal Reserve menjaga sikap hati-hati, menyeimbangkan antara mengendalikan inflasi dan mendukung pertumbuhan ekonomi. Di Eropa, Bank Sentral Eropa (ECB) menghadapi tekanan untuk menerapkan langkah-langkah stimulus guna mengatasi kinerja ekonomi yang lesu. Sementara itu, bank sentral di pasar berkembang bergulat dengan volatilitas mata uang dan tekanan inflasi, mempengaruhi keputusan kebijakan moneter mereka. Musim laporan pendapatan perusahaan pada Mei 2024 mengungkapkan kinerja yang beragam di berbagai sektor. Perusahaan teknologi dan energi terbarukan melaporkan pendapatan yang kuat, didorong oleh inovasi berkelanjutan dan meningkatnya permintaan untuk solusi berkelanjutan. Perusahaan di sektor kesehatan juga tampil baik, memanfaatkan kemajuan dalam bioteknologi dan peningkatan pengeluaran untuk kesehatan. Kemajuan teknologi, terutama dalam kecerdasan buatan dan otomatisasi, menjadi pendorong signifikan aktivitas pasar. Pasar ekuitas global mengalami volatilitas yang meningkat, dengan investor bereaksi cepat terhadap rilis data ekonomi, laporan pendapatan perusahaan, dan perkembangan geopolitik. Investor pasar saham tetap waspada, menyeimbangkan risiko dan peluang dalam lingkungan yang terus berkembang. Periode ini menekankan pentingnya diversifikasi dan alokasi aset strategis dalam mengelola portofolio investasi. Kami berpikir bahwa memiliki Reksa Dana saham global dapat memberikan return yang baik bila dipadukan dengan Reksa Dana saham domestik.

## Rekening Reksa Dana

Citibank N.A., Indonesia

RD SYARIAH MANDIRI GLB SHR EQT DR

0-810-437-502

## Komposisi Portfolio\*

Saham Syariah : 93,64%  
Deposito Syariah : 0,00%

\* Tidak termasuk kas dan setara kas

## Kinerja Bulanan

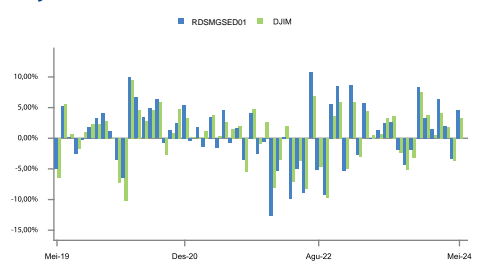

## Alokasi Negara

(5 Negara Terbesar)

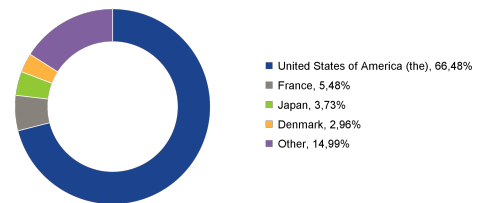

**DISCLAIMER**  
INVESTASI MELALUI REKSA DANA MENGANDUNG RISIKO. SEBELUM MEMUTUSKAN BERINVESTASI, CALON INVESTOR WAJIB MEMBACA DAN MEMAHAMI PROSPEKTUS. KINERJA MASA LALU TIDAK MENJAMIN/MENCERMINKAN INDIKASI KINERJA DI MASA YANG AKAN DATANG. OTORITAS JASA KEUANGAN TIDAK MEMBERIKAN PERNYATAAN MENYETUJUI ATAU TIDAK MENYETUJUI EFEK INI, TIDAK JUGA MENYATAKAN KEBENARAN ATAU KECUKUPAN ISI PROSPEKTUS REKSA DANA INI. SETIAP PERNYATAAN YANG BERTENTANGAN DENGAN HAL-HAL TERSEBUT ADALAH PERBUATAN MELANGGAR HUKUM.

Reksa dana merupakan produk Pasar Modal dan bukan produk yang diterbitkan oleh Agen Penjual/Perbankan. Agen Penjual Efek Reksa Dana tidak bertanggung jawab atas tuntutan dan risiko pengelolaan portofolio reksa dana yang dilakukan oleh Manajer Investasi. Ringkasan informasi produk ini tidak menggantikan Prospektus Reksa Dana dan disiapkan oleh PT Mandiri Manajemen Investasi hanya untuk kebutuhan informasi dan bukan merupakan suatu bentuk penawaran untuk membeli atau permintaan untuk menjual. Seluruh informasi yang terkandung pada dokumen ini tidak menimbulkan tanggung jawab atau kewajiban dari pihak Penasihat Investasi kepada pendapat profesional sebelum mengambil keputusan berinvestasi. Kinerja masa lalu tidak serta-merta menjadi petunjuk untuk kinerja di masa mendatang dan bukan juga merupakan perkiraan yang dibuat untuk memberikan indikasi mengenai kinerja atau kecenderungannya di masa mendatang.

Indeks Dow Jones Islamic Market adalah produk dari S&P Dow Jones Indices LLC, afiliasinya, dan/atau pemberi lisensi pihak ketiga ("SPDJ"), dan telah dilisensikan untuk digunakan oleh PT Mandiri Manajemen Investasi. S&P® adalah merek dagang terdaftar dari Standard & Poor's Financial Services LLC ("S&P"); Dow Jones® adalah merek dagang terdaftar dari Dow Jones Trademark Holdings LLC ("Dow Jones"); dan merek dagang ini telah dilisensikan untuk digunakan oleh SPDJ dan disublisensikan untuk tujuan tertentu oleh PT Mandiri Manajemen Investasi. Mandiri Global Sharia Equity Dollar tidak disponsori, didukung, dijual, atau dipromosikan oleh SPDJ, Dow Jones, S&P, afiliasinya masing-masing, atau pemberi lisensi pihak ketiga, dan tidak ada dari pihak tersebut yang membuat pernyataan mengenai kebijaksanaan berinvestasi dalam produk tersebut, dan tidak bertanggung jawab atas kesalahan, kelalaian, atau gangguan pada Indeks Dow Jones Islamic Market. JP Morgan Asset Management (Singapore) Limited atau JPMAM bukanlah penerbit Reksa Dana Mandiri Global Sharia Equity Dollar dan tidak bertanggung jawab atas pengelolaan portofolio reksa dana atau dokumen ini. Keterlibatan Penasihat Investasi dalam reksa dana ini tidak menimbulkan tanggung jawab atau kewajiban dari pihak Penasihat Investasi kepada pihak manapun (termasuk Pemegang Unit Penyertaan) selain dari kewajiban Penasihat Investasi yang didasari dari Perjanjian Penasihat Investasi. Pemegang Unit Penyertaan tidak memiliki dasar tindakan atau hak untuk meminta bantuan, langsung atau tidak langsung, kepada Penasihat Investasi.

PT Mandiri Manajemen Investasi terdaftar dan diawasi oleh Otoritas Jasa Keuangan, dan setiap penawaran produk dilakukan oleh petugas yang telah terdaftar dan diawasi oleh Otoritas Jasa Keuangan

### PT Mandiri Manajemen Investasi

Menara Mandiri 2 Lantai 15, Jl. Jend. Sudirman Kav. 54-55  
Jakarta 12190, Indonesia Call Center: (021) 526 3505



Mandiri investasi



Mandiri.investasi



Mandiri Investasi



moInves

Akses Prospektus untuk informasi lebih lanjut melalui website [www.mandiri-investasi.co.id](http://www.mandiri-investasi.co.id)