

Mandiri Global Sharia Equity Dollar (Kelas A)



Reksa Dana Saham Syariah

NAV/Unit USD 1,552588

Tanggal Laporan

28 Juni 2024

No. Surat Pernyataan Efektif Reksa Dana

S-159/D.04/2016

Tanggal Efektif Reksa Dana

06 April 2016

Bank Kustodian

Bank Citibank

Tanggal Peluncuran

04 Agustus 2016

AUM

USD 73,64 Juta

Mata Uang

American Dollar (USD)

Periode Penilaian

Harian

Minimum Investasi Awal

USD 10.000

Jumlah Unit yang Ditawarkan

2.000.000.000 (Dua Miliar)

Imbal Jasa Manajer Investasi

Max.3% p.a

Imbal Jasa Bank Kustodian

Max. 0,25% p.a

Biaya Pembelian

Max. 2%

Biaya Penjualan Kembali

Maks. 2% (\leq 1 tahun) 0% ($>$ 1 tahun)

Biaya Pengalihan

Max. 2%

Kode ISIN

IDN000237104

Kode Bloomberg

MANGSED:JJ

Manfaat Produk Reksa Dana

- Pengelolaan secara profesional
- Pertumbuhan nilai investasi
- Diversifikasi Investasi
- Likuiditas atau Unit Penyertaan mudah dijual kembali
- Transparansi informasi
- Faktor Risiko Utama
 - Risiko Pasar dan Berkurangnya NAB setiap Unit Penyertaan
 - Risiko Nilai Tukar
 - Risiko Likuiditas
 - Risiko Pembubaran dan Likuiditas
 - Risiko Efek Luar Negeri

Periode Investasi

< 3 3 - 5 > 5

> 5 : Jangka Panjang

Tingkat Risiko

■ ■ ■ ■ ■

Tinggi

Keterangan

Reksa Dana MGSSED berinvestasi pada Efek Ekuitas Syariah Luar Negeri di dalam Daftar Efek Syariah, dengan segmen Jangka Panjang, dan dikategorikan berisiko tinggi. Investor memiliki risiko atas portofolio saham tersebut.

Informasi Bukti Kepemilikan Reksa Dana

Sesuai peraturan OJK yang berlaku, surat konfirmasi atas transaksi pembelian, penjualan kembali dan pengalihan Reksa Dana merupakan bukti hukum yang sah atas kepemilikan Reksa Dana yang diterbitkan dan dikirimkan oleh Bank Kustodian. Dalam hal telah terdapat fasilitas Acuan Kepemilikan Sekuritas (AKSES) Pemegang Unit Penyertaan dapat melihat kepemilikan Reksa Dana melalui laman <https://akses.ksei.co.id/>.

Tentang Mandiri Investasi

PT Mandiri Manajemen Investasi (Mandiri Investasi) merupakan anak perusahaan dari PT Mandiri Sekuritas yang didirikan pada tanggal 26 Oktober 2004. PT Mandiri Sekuritas sendiri adalah perusahaan sekuritas terkemuka di Indonesia dan merupakan anak perusahaan dari PT Bank Mandiri (Persero) Tbk, Bank terbesar milik negara. Mandiri Investasi dan/atau pendahulunya telah mengelola portofolio investasi sejak tahun 1993, dengan Nomor Izin Usaha MI: No. Kep-11/PM/MI/2004. Mandiri Investasi adalah salah satu Manajer Investasi lokal terbesar di Indonesia dengan total dana kelolaan sebesar Rp 43,70 Triliun (per 28 Juni 2024).

Profil Bank Kustodian

Citibank, N.A. telah memiliki persetujuan sebagai Bank Kustodian di bidang Pasar Modal berdasarkan Surat Keputusan Ketua Badan Pengawas Pasar Modal Nomor KEP-91/PM/1991 tanggal 19 Oktober 1991, dan oleh karenanya terdaftar dan diawasi oleh OJK.

Tujuan Investasi

Untuk memberikan tingkat pendapatan investasi dalam denominasi Dollar Amerika Serikat yang menarik dalam jangka panjang, dengan berinvestasi dalam portofolio Efek Syariah Luar Negeri Bersifat Ekuitas di dalam Daftar Efek Syariah.

Kebijakan Investasi*

Efek Syariah Bersifat Ekuitas : 80% - 100%
 Efek Syariah Berpendapatan Tetap dan/atau : 0% - 20%
 Pasar Uang Syariah dan/atau Deposito Syariah

Dari portofolio investasi di atas, RD MGSSED akan melakukan investasi min. 51% pada Efek Syariah Luar Negeri
 *) Tidak termasuk kas dan setara kas

Kinerja Portfolio

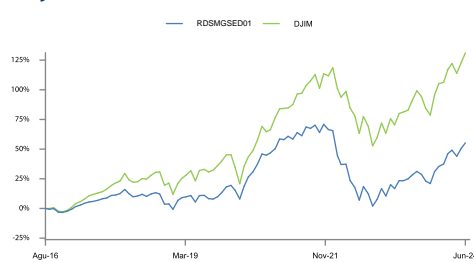

Kepemilikan Terbesar

(Berdasarkan Abjad)

Company	Saham Syariah	Percentage
Amazon.com Inc	Saham Syariah	5,83%
Apple Inc	Saham Syariah	6,06%
ASML Holding NV	Saham Syariah	2,51%
Mastercard Inc-Class A	Saham Syariah	3,33%
Meta Platforms Inc-Class A	Saham Syariah	3,93%
Microsoft Corp	Saham Syariah	7,92%
Novo Nordisk AS B	Saham Syariah	3,10%
Nvidia Corp	Saham Syariah	7,14%
Taiwan Semiconductor Manufacturing Co Ltd	Saham Syariah	2,97%
Uber Technologies Inc	Saham Syariah	2,32%

Komposisi Portfolio*

Saham Syariah : 92,30%
 Deposito Syariah : 0,00%

*) Tidak termasuk kas dan setara kas

Kinerja Bulanan

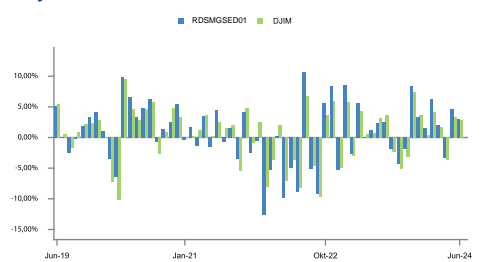

Alokasi Negara

(5 Negara Terbesar)

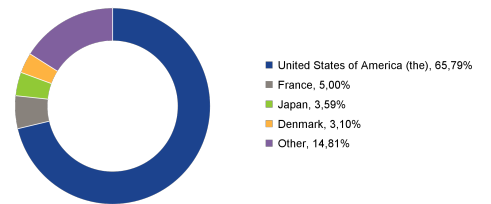

Kinerja - 28 Juni 2024

	1 Bulan	3 Bulan	6 Bulan	1 Tahun	3 Tahun	5 Tahun	Dari Awal Tahun	Sejak Pembentukan
RDSMGSED01	3,04%	4,13%	14,66%	21,35%	-7,94%	40,03%	14,66%	55,26%
Benchmark*	2,86%	3,17%	9,85%	16,69%	10,56%	58,58%	9,85%	102,26%

*Dow Jones Islamic World Index

Kinerja tolak ukur setelah pajak, di mana capital gain dan dividen yang diterima Reksa Dana dikenakan pajak sesuai tarif pajak badan yang berlaku di Indonesia.

Kinerja Bulan Tertinggi (Juli 2022) 10,69%

Kinerja Bulan Terendah (Januari 2022) -12,68%

Reksa dana ini pernah mencapai kinerja tertinggi 10,69% pada bulan Juli 2022 dan mencapai kinerja terendah -12,68% pada bulan Januari 2022.

Ulaskan Pasar

Bank Dunia memproyeksikan pertumbuhan global akan stabil pada 2,6% pada tahun 2024, dengan sedikit peningkatan menjadi 2,7% pada tahun 2025-2026. Tingkat pertumbuhan ini lebih rendah dibandingkan rata-rata 3,1% yang dialami dalam dekade sebelum pandemi. Ekonomi berkembang diperkirakan akan tumbuh rata-rata 4% pada tahun 2024-25, sedikit lebih lambat dibandingkan tahun 2023. Di negara-negara maju, pertumbuhan diperkirakan tetap stabil pada 1,5% pada tahun 2024, sebelum naik menjadi 1,7% pada tahun 2025. Inflasi global diperkirakan akan moderat menjadi 3,5% pada tahun 2024 dan 2,9% pada tahun 2025, meskipun laju penurunannya lebih lambat dibandingkan proyeksi enam bulan yang lalu. Akibatnya, banyak bank sentral diperkirakan akan tetap berhati-hati dalam menurunkan suku bunga kebijakan. Suku bunga global kemungkinan akan tetap tinggi dibandingkan standar dekade terakhir, rata-rata sekitar 4% pada tahun 2025-26, kira-kira dua kali lipat rata-rata tahun 2000-19. Pada Juni 2024, indeks AS S&P 500 dan Nasdaq mencapai rekor tertinggi, didorong oleh saham-saham AI. Investor tetap optimis tentang potensi jangka panjang AI, membenarkan valuasi premium dengan pertumbuhan yang diharapkan dalam tiga hingga lima tahun ke depan. Teknologi AI dianggap baru pada tahap awal, dengan banyak sektor yang dapat diuntungkan darinya. Selain produsen perangkat keras dan saham semikonduktor, masih besar peluang investasi di sektor turunan AI. Investor harus mempertimbangkan untuk melakukan diversifikasi ke dalam portofolio global untuk berpartisipasi dalam pertumbuhan global.

Rekening Reksa Dana

Citibank N.A., Indonesia

RD SYARIAH MANDIRI GLB SHR EQT DR

0-810-437-502

DISCLAIMER

INVESTASI MELALUI REKSA DANA MENGANDUNG RISIKO. SEBELUM MEMUTUSKAN BERINVESTASI, CALON INVESTOR WAJIB MEMBACA DAN MEMAHAMI PROSPEKTUS. KINERJA MASA LALU TIDAK MENJAMIN/MENCERMINKAN INDIKASI KINERJA DI MASA YANG AKAN DATANG. OTORITAS JASA KEUANGAN TIDAK MEMBERIKAN PERNYATAAN MENYETUJUI ATAU TIDAK MENYETUJUI EFEK INI, TIDAK JUGA MENYATAKAN KEBENARAN ATAU KECUKUPAN ISI PROSPEKTUS REKSA DANA INI. SETIAP PERNYATAAN YANG BERTENTANGAN DENGAN HAL-HAL TERSEBUT ADALAH PERBUATAN MELANGGAR HUKUM.

Reksa Dana merupakan produk Pasar Modal dan bukan produk yang diterbitkan oleh Agen Penjual/Perbankan. Agen Penjual Efek Reksa Dana tidak bertanggung jawab atas tuntutan dan risiko pengelolaan portofolio reksa dana yang dilakukan oleh Manajer Investasi. Ringkasan informasi produk ini tidak menggantikan Prospektus Reksa Dana dan disiapkan oleh PT Mandiri Manajemen Investasi hanya untuk kebutuhan informasi dan bukan merupakan suatu bentuk penawaran untuk membeli atau permintaan untuk menjual. Seluruh informasi yang terkandung pada dokumen ini disajikan dengan benar. Apabila perlu, investor disarankan untuk meminta pendapat profesional sebelum mengambil keputusan berinvestasi. Kinerja masa lalu tidak serta-merta menjadi petunjuk untuk kinerja di masa mendatang dan bukan juga merupakan perkiraan yang dibuat untuk memberikan indikasi mengenai kinerja atau kecenderungannya di masa mendatang.

Indeks Dow Jones Islamic Market adalah produk dari S&P Dow Jones Indices LLC, afiliasinya, dan/atau pemberi lisensi pihak ketiga ("SPDJI"), dan telah dilisensikan untuk digunakan oleh PT Mandiri Manajemen Investasi. S&P® adalah merek dagang terdaftar dari Standard & Poor's Financial Services LLC ("S&P"); Dow Jones® adalah merek dagang terdaftar dari Dow Jones Trademark Holdings LLC ("Dow Jones"); dan merek dagang ini telah dilisensikan untuk digunakan oleh SPDJI dan disublisensikan untuk tujuan tertentu oleh PT Mandiri Manajemen Investasi. Mandiri Global Sharia Equity Dollar tidak disponsori, didukung, dijual, atau dipromosikan oleh SPDJI, Dow Jones, S&P, afiliasinya masing-masing, atau pemberi lisensi pihak ketiga, dan tidak ada dari pihak tersebut yang membuat pernyataan mengenai kebijaksanaan berinvestasi dalam produk tersebut, dan tidak bertanggung jawab atas kesalahan, kelalaian, atau gangguan pada Indeks Dow Jones Islamic Market. JP Morgan Asset Management (singapore) Limited atau JPMAM bukanlah penerbit Reksa Dana Mandiri Global Sharia Equity Dollar dan tidak bertanggung jawab atas pengelolaan portofolio reksa dana atau dokumen ini. Keterlibatan Penasihat Investasi dalam reksa dana ini tidak menimbulkan tanggung jawab atau kewajiban dari pihak Penasihat Investasi kepada pihak manapun (termasuk Pemegang Unit Penyertaan) selain dari kewajiban Penasihat Investasi yang didasari dari Perjanjian Penasihat Investasi. Pemegang Unit Penyertaan tidak memiliki dasar tindakan atau hak untuk meminta bantuan, langsung atau tidak langsung, kepada Penasihat Investasi.

PT Mandiri Manajemen Investasi berizin dan diawasi oleh Otoritas Jasa Keuangan dan setiap penawaran produk dilakukan oleh petugas yang terdaftar dan diawasi oleh Otoritas Jasa Keuangan.

PT Mandiri Manajemen Investasi

Menara Mandiri 2 Lantai 15, Jl. Jend. Sudirman Kav. 54-55
 Jakarta 12190, Indonesia Call Center: (021) 526 3505



Mandiri investasi



Mandiri.investasi



Mandiri Investasi



moinves

Akses Prospektus untuk informasi lebih lanjut melalui website www.mandiri-investasi.co.id